Alltagssprache

LANDESSPORTBUND RHEINLAND-PFALZ

SPORT-INKLUSIONSLOTSEN

Ein Projekt für Rheinland-Pfalz

Behinderten- und Rehabilitations Sport-Verband Rheinland-Pfalz

Special Olympics Rheinland-Pfalz

Gehörlosen-Sportverband Rheinland-Pfalz e.V.

SPORTBUND Rheinhessen

SPORTBUND RHEINLAND

sportbund pfalz

Ein Projekt für Rheinland-Pfalz

In Rheinland-Pfalz sind die Sport- und Bewegungsangebote noch nicht für alle Menschen mit Behinderung flächendeckend und wohnortnah erreichbar. Deshalb hat der Landessportbund Rheinland-Pfalz gemeinsam mit der Steuerungsgruppe Inklusion – bestehend aus dem Behinderten- und Rehabilitationssportverband, Special Olympics und dem Gehörlosen-Sportverband – das sogenannte Sport-Inklusionslotsenprojekt ins Leben gerufen.

Es verfolgt das Ziel, dass alle Menschen selbstbestimmt und ohne Barrieren ihre gewünschte Sportart in den rheinland-pfälzischen Sportvereinen ausüben und sich möglichst gleichberechtigt im organisierten Sport einbringen können.

Dafür wurden 14 Sport-Inklusionslots*innen in sieben rheinland-pfälzischen Regionen eingesetzt.

Sie sind Ansprechpartner*innen für Menschen mit und ohne Behinderungen, für Vereine und- Verbände oder für Institutionen der Behinderten- und Sozialhilfe.

Mit Unterstützung der Sport-Inklusionslots*innen sollen inklusive Sportstrukturen geschaffen, barrierefreie Zugänge gebaut und die Sportlandschaft inklusiver gestaltet werden.

Sie benötigen Unterstützung?

Die Sport-Inklusionslots*innen in Ihrer Region stehen Ihnen gerne bei Fragen oder Anregungen zur Verfügung. Beispielsweise dann, wenn Sie den „Inklusionsgedanken" in Ihrem Verein oder Verband verankern möchten oder Sie vor Ort den Kontakt zu einem Sportverein bzw. einem inklusiven Sportangebot suchen. Melden Sie sich gerne telefonisch oder per E-Mail bei Ihren Ansprechpartner*innen.

Die Lots*innen und Ansprechpartner*innen

REGION NORD-PFALZ

Thomas Müller
t.mueller@silo.lsbrlp.de
Tel.: 0171 4764688

Alexander Beuerle
a.beuerle@silo.lsbrlp.de
Tel.: 0151-40375956

REGION RHEIN-AHR/ STADT KOBLENZ

Katja Froeschmann
k.froeschmann@silo.lsbrlp.de
Tel.: 0162 8481848

Reiner Plehwe
r.plehwe@silo.lsbrlp.de
Tel.: 0265 26148

REGION RHEIN-HESSEN

Kathleen Dollmann
k.dollmann@silo.lsbrlp.de

Benedikt Roos
b.roos@silo.lsbrlp.de

REGION VORDER-PFALZ

Evi Weis
e.weis@silo.lsbrlp.de
Tel.: 0171 5810390

Corinna Weise
c.weise@silo.lsbrlp.de
Tel.: 06353 932711

REGION EIFEL-TRIER

Benjamin Schmidt
b.schmidt@silo.lsbrlp.de
Tel.: 0160 8429586

Rüdiger Dünzen
r.duenzen@silo.lsbrlp.de

REGION KOBLENZ/ WESTER-WALD

Hartmut Simon
h.simon@silo.lsbrlp.de
Tel.: 0157 74151573

Susanne Bayer
s.bayer@silo.lsbrlp.de
Tel.: 0151 58743314

REGION SÜD- UND SÜD-WEST-PFALZ

Anna Knapp
a.knapp@silo.lsbrlp.de
Tel.: 0176 60604803

Linda Becker
l.becker@silo.lsbrlp.de

Begleitet und unterstützt werden die Sport-Inklusionslots*innen durch die Koordinierungsstelle Inklusion des Landessportbundes Rheinland-Pfalz sowie durch die Steuerungsgruppe Inklusion des rheinland-pfälzischen Sports.

Das Projekt kann durch eine Projektförderung von Aktion Mensch zwischen 2019 und 2022 umgesetzt werden.

Weitere Informationen unter:
www.inklusiver-sport-rlp.de

Oder kontaktieren Sie:
Silvia Wenzel
Koordinierungsstelle Inklusion

Telefon **06131 2814-412**
E-Mail **s.wenzel@lsb-rlp.de**

Impressum

Herausgeber: Landessportbund Rheinland-Pfalz,
Rheinallee 1, 55116 Mainz, Telefon 06131-28140

Inhalt: Christof Palm
Redaktion: Oliver Kalb, Silvia Wenzel
Übersetzung in Leichte Sprache: EULE Leichte Sprache ZsL Mainz
Layout: Barbara Fuhrmann
Illustrationen: Profilwerkstatt GmbH
Druck: NINO Druck

LANDESSPORTBUND
RHEINLAND-PFALZ

SPORT-INKLUSIONSLOTSEN

Ein Projekt für Rheinland-Pfalz

Behinderten- und Rehabilitations Sport-Verband Rheinland-Pfalz

Special Olympics Rheinland-Pfalz

Gehörlosen-Sportverband Rheinland-Pfalz e.V.

SPORTBUND Rheinhessen

SPORTBUND RHEINLAND

sportbund pfalz

Ein Projekt für Rheinland-Pfalz

Wir sagen:
Für Menschen mit Behinderung
soll es weniger Hindernisse
bei Sport-Angeboten geben.
Die Menschen sollen Sport
machen können wie alle anderen auch.

Leider ist das noch nicht überall so.
Deshalb gibt es beim Landes-Sport-Bund
ein besonderes Projekt.

Das Projekt heißt:
Sport-Inklusions-Lotsen

Die Sport-Inklusions-Lotsen sind Menschen, die sich gut mit Sport in Rheinland-Pfalz auskennen.

Die Sport-Inklusions-Lotsen

- sind Ansprech-Personen für Menschen mit Behinderung.
- wissen, wo es gute Sport-Angebote gibt.
- unterstützen Sport-Vereine.
  Damit sie noch mehr Angebote für Menschen mit Behinderung machen können.

Wir haben für Rheinland-Pfalz 14 Sport-Inklusions-Lotsen gefunden.

Sie interessieren sich für das Projekt?
Sie möchten in Ihrem Verein mehr für Menschen mit Behinderung anbieten?

Dann können Sie gerne mit einem Sport-Inklusions-Lotsen sprechen.

Auf den nächsten Seiten ist eine Liste mit allen Sport-Inklusions-Lotsen.

Schauen Sie:
Welche Person wohnt bei mir in der Nähe?

Rufen Sie die Person an.
Oder schreiben Sie eine E-Mail.

Region Nordpfalz

Thomas Müller
0171-4764688
t.mueller@silo.lsbrlp.de

Alexander Beuerle
0151-40375956
a.beuerle@silo.lsbrlp.de

Region Rhein-Ahr/Stadt Koblenz

Katja Froeschmann
0162-8481848
k.froeschmann@silo.lsbrlp.de

Reiner Plehwe
0265-26148
r.plehwe@silo.lsbrlp.de

Region Rheinhessen

Kathleen Dollman
k.dollmann@silo.lsbrlp.de

Benedikt Roos
b.roos@silo.lsbrlp.de

Region Vorderpfalz

Evi Weis
0171-5810390
e.weis@silo.lsbrlp.de

Corinna Weise
06353-932711
c.weise@silo.lsbrlp.de

Region Eifel-Trier

Benjamin Schmidt
0160-8429586
b.schmidt@silo.lsbrlp.de

Rüdiger Dünzen
r.duenzen@silo.lsbrlp.de

Region Koblenz/Westerwald

Hartmut Simon
0157-74151573
h.simon@silo.lsbrlp.de

Susanne Bayer
0151-58743314
s.bayer@silo.lsbrlp.de

Region Süd- und Südwestpfalz

Anna Knapp
0176-60604803
a.knapp@silo.lsbrlp.de

Linda Becker
l.becker@silo.lsbrlp.de

Weitere Informationen unter:
www.inklusiver-sport-rlp.de

Oder kontaktieren Sie:
Silvia Wenzel
Telefon **06131-2814412**
E-Mail **s.wenzel@lsb-rlp.de**

Impressum
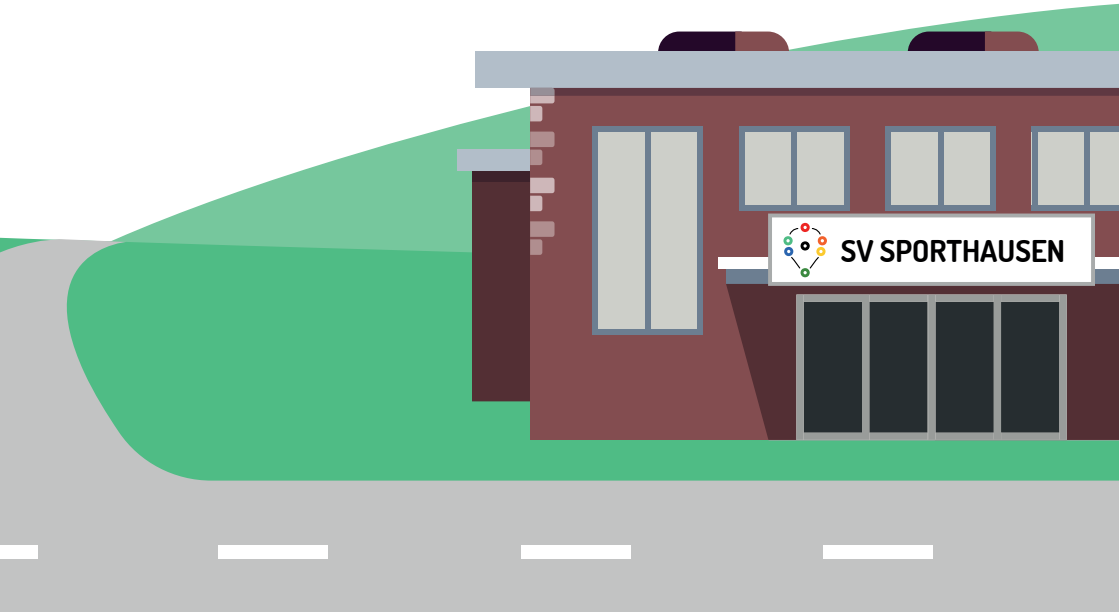
Herausgeber
Landessportbund Rheinland-Pfalz,
Rheinallee 1, 55116 Mainz, Telefon: 06131-28140
Inhalt: Christof Palm
Redaktion: Oliver Kalb, Silvia Wenzel
Übersetzung in Leichte Sprache:
EULE Leichte Sprache ZsL Mainz
Layout: Barbara Fuhrmann
Illustrationen: Profilwerkstatt GmbH
Druck: NINO Druck